

# 協会会員サービス 専門委員会申込み マニュアル

2022年1月版

サービスのご利用に当たって、下記をご用意ください。

1. 会員専用ホームページ用「ユーザー名」と「パスワード」  
→ (会員代表宛の委員募集ご案内メールに記載しています)
2. 協会会員サービス用「ログイン ID」と「パスワード」  
2021年度委員の方 → (2021年4月上旬にメールにて通知。以降登録時にメール送付)

*i* 本ご利用ガイドは、一般社団法人 日本知的財産協会ホームページからダウンロードいただけます。

URL : <http://www.jipa.or.jp/kaiin/service/>

? 困ったときは

✓ 一般社団法人 日本知的財産協会 総務グループまでお問い合わせ下さい。

テレワーク実施のため、できる限りメールでご連絡ください)

e-mail : [iinboshu@jipa.or.jp](mailto:iinboshu@jipa.or.jp) Tel : 03-5205-3432

## 目 次

|                           |    |
|---------------------------|----|
| ◆専門委員会委員申込みの注意点           | 3  |
| 1. ログイン／ログアウト             | 4  |
| 1) ログイン                   | 4  |
| 2) ログアウト                  | 5  |
| 3) パスワードの変更               | 6  |
| 4) パスワードの再発行              | 6  |
| 2. 専門委員会委員申込み             | 8  |
| 1) 専門委員会委員の申込み（WEB 申込み）   | 8  |
| 2) 専門委員会委員の申込み（EXCEL 申込み） | 17 |
| 3) 申込み内容の確認               | 28 |
| 4) 申込み内容の修正               | 30 |
| 5) 申込み内容の削除               | 34 |

## 専門委員会委員申込みの注意点

専門委員会委員の推薦は「協会会員サービス」からお願いします。

お申込みにあたり、以下ご確認をお願いします。

### その1 申込み（入力）が可能な方について

- ✓ 申込みが可能なのは、会員代表、事務担当者、本年度（2021年度）委員です。
- ✓ 会員代表、事務担当者は、全ての自社所属員分の申込みが可能です。本年度（2021年度）委員は、ご本人分の申込みのみ可能です。
- ✓ 申込みの前に、必ず会員代表の承認を得てください。

### その2 ログインについて

- ✓ 申込みには①、②が必要です。
  - ①会員専用ページの「ユーザー名」、「パスワード」（会員代表宛の委員募集ご案内メールに記載しています）
  - ②協会会員サービスの「ログインID」「パスワード」（ご不明な場合はP. 7参照）

### その3 申込み方法について

- 「協会会員サービス」のWEBページへの直接入力、または、推薦フォーム（EXCEL）に入力してアップロードのいずれかの方法となります。
- Internet Explorer6 または 7（以下「IE6,7」）の場合は、WEBページへの直接入力はできません。
- 推薦フォーム（EXCEL）をご利用の場合、マクロを有効にしてください。（無効の場合、申込み委員会の選択、登録者の選択などができません。（P. 20以下参照）

### その4 確認メールについて

- ✓ 申込み（修正・削除）が完了すると、会員代表・ログイン者[入力をされた方]・推薦委員ご本人に、自動の確認メールを送信します。
- ✓ 確認メールが届かない場合、申込みができていない可能性がありますので、事務局にお問合せください。

### その5 申込み内容の修正について

- ✓ 申込み期間内は、申込み内容の確認、修正をすることができます。（P. 28・30参照）
- ✓ 会員代表、事務担当者は、全ての自社所属員分、本年度（2021年度）委員の方はご本人分の申込み内容の確認・修正をすることができます。
- ✓ 申込み期間終了後は、新たな申込みや修正はできませんのでご注意ください。

## 1. ログイン／ログアウト

### 1) ログイン

- (1) 一般社団法人 日本知的財産協会のホームページへアクセス

<http://www.jipa.or.jp/>

- (2) 画面左上にある「協会会員サービス」のバナーをクリック



- (3) 会員専用ホームページ用「ユーザー名」と「パスワード」を入力し、「OK」をクリック

*i* 会員専用ホームページ用「ユーザー名」と「パスワード」は、会員代表宛の委員募集お知らせメールに記載しています。

### ！ ご注意

✓ こちらの画面は、お使いのパソコンのブラウザソフト及びバージョンによって異なります。

(4) 協会会員サービスのログイン画面で「ログイン ID」と「パスワード」を入力し、「ログイン」をクリック

### ログイン

|          |   |
|----------|---|
| ログインID   | <input type="text"/>                            |
| パスワード    | <input type="password"/>                        |
| ログインID保存 | <input checked="" type="checkbox"/> ログインIDを保存する |

*i* 「パスワード」をお忘れの場合は再発行してください

*i* ここをチェックすると、次回からログイン IDの入力を省略することができます。

**ログイン** → ここをクリック

## 協会会員サービスメニュー

|             |   |
|-------------|---|
| <b>申込み</b>  | 申込みの画面を開く →<br>※ 委員会・プロジェクト・知財問題研究会などの申込みはこちらから。<br>(それぞれ申込み期間が異なります) |
| <b>会員名簿</b> | 会員名簿を閲覧する →<br>※ 他会員、役員・委員会・業種別部会メンバーなどはこちらから。                        |

*i* 協会会員サービスメニューが表示されると、ログイン完了です。

### ！ご注意

- ✓ 初回ログイン時使用されるパスワードは、仮発行されたものである為、ログインをクリックすると自動的にパスワード変更が求められます。  
パスワード変更の手順については、3) パスワードの変更 (P. 6) をご覧ください。

## 2) ログアウト

(1) 画面右上にある「ログアウト」をクリック

|                                    |                        |
|------------------------------------|------------------------|
| 会員名: 一般社団法人日本知的財産協会<br>利用者: 千代田 二郎 | <b>ログアウト</b> → ここをクリック |
|------------------------------------|------------------------|

*i* ログイン画面が表示されると、ログアウト完了です。

### 3) パスワードの変更

(1) ログイン画面で「→パスワードを変更する方」をクリック

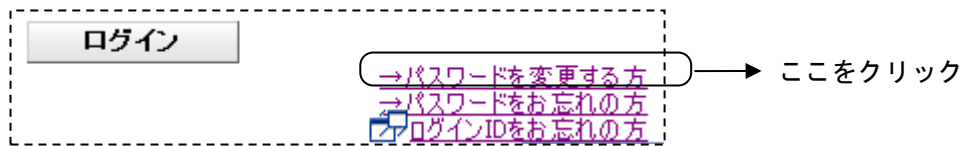

(2) パスワード変更画面で「現在のパスワード」と「新しいパスワード」を入力し、「パスワード変更」をクリック

#### パスワード変更

|          |                          |
|----------|--------------------------|
| ログインID   | <input type="text"/>     |
| 現在のパスワード | <input type="password"/> |
| 新しいパスワード | <input type="password"/> |

→ ここをクリック

↓

パスワードの変更が完了しました。

i パスワード変更の完了画面が表示されると、変更完了です。

### 4) パスワードの再発行

(1) ログイン画面で「→パスワードをお忘れの方」をクリック

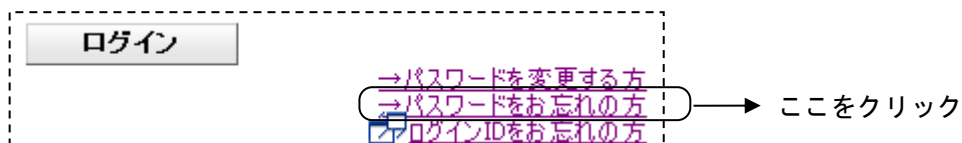

(2) パスワード再発行画面で「ログイン ID」と「メールアドレス」を入力し、「パスワード発行」をクリック

## パスワード再発行

|         |                      |
|---------|----------------------|
| ログインID  | <input type="text"/> |
| メールアドレス | <input type="text"/> |

[戻る](#) [パスワード発行](#) → [ここをクリック](#)

↓

パスワードの発行が完了しました。

[ログイン画面へ](#)

*i* パスワード再発行の完了画面が表示され、仮パスワードをeメールで通知します。

(3) eメールに記載された仮パスワードでログインし、本パスワードを登録

*i* 本パスワードの登録方法は、3) パスワードの変更(P.6)と同じです。

## ログインで困ったときに

### ? ログインIDを忘れてしまった場合

|           |   |       |          |        |       |       |        |        |       |     |                     |
|-----------|---|-------|----------|--------|-------|-------|--------|--------|-------|-----|---------------------|
| 会員代表の場合   | ✓ 総務グループ宛にご連絡ください。<br>TE: 03-5205-3435  |       |          |        |       |       |        |        |       |     |                     |
| 会員代表以外の場合 | ✓ 会員代表にお問い合わせください。<br>✓ 会員代表による確認方法<br>(1) 会員代表によるログイン<br>(2) 協会会員サービスメニュー画面の「自会員情報を確認する」をクリック<br>(3) 会員名簿メニュー画面の「登録者情報を確認する」→「登録者」をクリックし、確認したい登録者の氏名をクリック<br><div style="border: 1px dashed gray; padding: 5px; margin: 10px 0;"><table border="1"><tr><td>登録者番号</td><td>45364138</td></tr><tr><td>ログインID</td><td>R0639</td></tr><tr><td>登録者氏名</td><td>千代田 二郎</td></tr><tr><td>E-mail</td><td>1@1.1</td></tr><tr><td>更新日</td><td>2012/01/16 09:38:00</td></tr></table></div> <p style="text-align: right;">↓</p> <p>ログインIDが表示される</p> | 登録者番号 | 45364138 | ログインID | R0639 | 登録者氏名 | 千代田 二郎 | E-mail | 1@1.1 | 更新日 | 2012/01/16 09:38:00 |
| 登録者番号     | 45364138  |       |          |        |       |       |        |        |       |     |                     |
| ログインID    | R0639   |       |          |        |       |       |        |        |       |     |                     |
| 登録者氏名     | 千代田 二郎  |       |          |        |       |       |        |        |       |     |                     |
| E-mail    | 1@1.1   |       |          |        |       |       |        |        |       |     |                     |
| 更新日       | 2012/01/16 09:38:00   |       |          |        |       |       |        |        |       |     |                     |

### ? パスワードを忘れてしまった場合

4) パスワードの再発行 (P.6) を実行してください。

## 2. 専門委員会委員申込み

### ！ご注意

- ✓ WEB ページへの直接入力、または、推薦フォーム（EXCEL）に入力・アップロードのいずれかの方法となります。
- ✓ Internet Explorer6 または 7（以下「IE6,7」）の場合は、WEB ページへの直接入力ではできませんので「EXCEL 申し込み」をご利用ください。（P.17 以下参照）

### 1) 専門委員会委員の申込み（WEB 申込み）

IE6,7 の場合は WEB ページへの直接入力ではできません



i 権限の違いにより、画面の表示内容や操作内容が異なります。

- ✓ 会員代表および事務担当者は、全ての自社所属員分の申込みが可能です。
- ✓ 本年度（2021 年度）委員は、ご本人の申込みのみ可能です。

### Step1

協会会員サービスメニューの「申込み」の項目をクリック

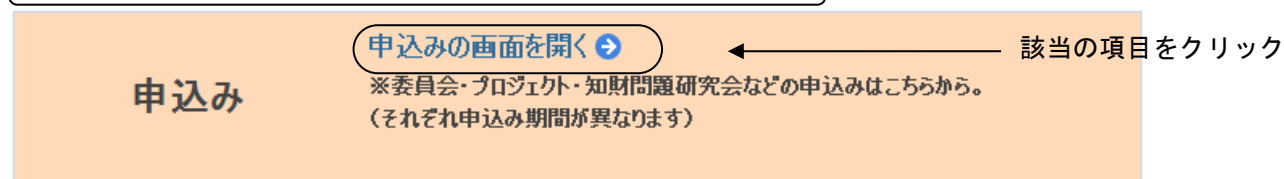

### ? 「申込み」が表示されない場合

- ✓ 申込み（閲覧）期間以外は「申込み」は表示されません。
- ✓ 会員代表、事務担当者、本年度（2021 年度）委員以外のログイン ID でログインしている場合は、「申込み」は表示されません。



## Step2

申込みメニュー一覧の委員会「申込み」をクリック

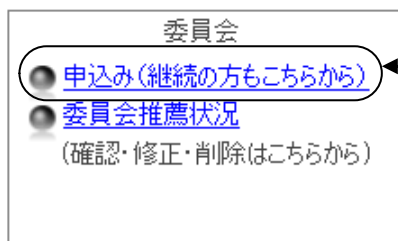

申込みをクリック

### ！ ご注意

✓ 委員会の申込み期間以外は表示されません。

## Step3

「画面より申込み」の「推薦」をクリック

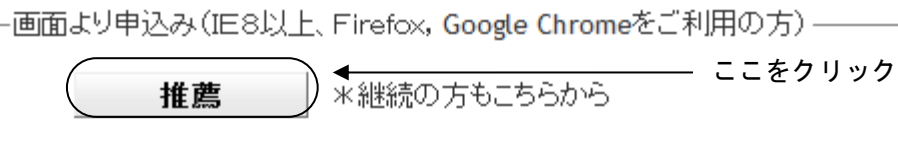

i 権限の違いにより、操作内容が異なります。

- ✓ 会員代表、事務担当者は、全ての自社所属員分の申込みが可能です。
- ✓ 本年度(2021年度)委員は、ご本人分の申込みのみ可能です。

## Step4

### 推薦委員の情報を入力

#### 2022年度 専門委員会推薦フォーム

2022年度「」委員候補として、下記推薦いたします。  
※ご注意：2015年度委員の方は、ご本人以外の申込みはできません。  
※数字・アルファベットは全て半角でご記入ください。  
※ご注意：2021年度委員の方は、ご本人以外の申込みはできません。

|                                |  |
|--------------------------------|--|
| 調査・研究課題                        | 希望する課題番号を入力して下さい<br>第1希望 <input type="text"/> 第2希望 <input type="text"/> 第3希望 <input type="text"/>  |
| 推薦委員について                       | ※姓・名に入力後、「登録情報の検索」ボタンを押してください。登録情報がなかった場合は、それ以降の項目を手入力をお願いします。<br>姓 <input type="text"/> 名 <input type="text"/> ※必須<br><input type="button" value="登録情報の検索"/><br>セイ(全角) <input type="text"/> メイ(全角) <input type="text"/> ※必須<br>年齢(半角) <input type="text"/> 才<br>性別 <input checked="" type="radio"/> 男 <input type="radio"/> 女 ※必須<br><input type="button" value="所属情報を表示"/><br>所属事業所 <input type="text"/> ※必須<br>所属部課1 <input type="text"/> ※必須<br>所属部課2 <input type="text"/><br>役職 <input type="text"/>  |
| 知財業務経歴                         | 担当<br><input type="checkbox"/> 日本 <input type="checkbox"/> 米国 <input type="checkbox"/> 欧州 <input type="checkbox"/> アジア(中国を除く) <input type="checkbox"/> 中国 <input type="checkbox"/> 全世界<br><input type="checkbox"/> その他 <input type="text"/><br>①特許等知財業務経験年数(半角) <input type="text"/> 年 ※必須<br>②希望する委員会関連業務年数(半角) <input type="text"/> 年 ※必須<br>(2)社外<br>①当協会歴 <input type="text"/> 委員会<br>その他 <input type="text"/> 役職名<br>②当協会以外(50字以内) <input type="text"/> (例)〇〇工業会特許委員会など<br>(3)語学力の程度(150字以内)<br><input type="text"/><br>(4)その他参考略歴(150字以内)<br><input type="text"/> (例) 1990-93にかけて、現地実務研修のため米国特許事務所に駐在。 |
| 特殊事情<br>(150字以内)<br>(内規第6条第2項) | <input type="text"/>   |

会員代表の承認を得たうえで登録して下さい。

### (1) 申込委員会を選択

#### 2022年度 専門委員会推薦フォーム

2022年度  委員候補として、

※数字・アルファベットのみはできません。

※ご注意: 2022年度は、

- 特許委員会
- 国際委員会
- ソフトウェア委員会

委員会のプルダウンメニューを表示し、申込みする委員会を選択する

*i* 入力時点で申込み受付中の委員会のみが表示されます

### (2) 「調査・研究課題」を入力

**調査・研究課題**

希望する課題番号を入力して下さい

第1希望  第2希望  第3希望

*i* 課題番号の入力は任意です。入力にあたっては、協会ホームページに掲載の募集要件をご参照ください。

*i* 会誌広報委員会は、課題番号の入力は不要です。

*i* 特定の課題に希望が集中した場合、ご希望に沿えないことがありますのでご了承下さい。

### (3) 「推薦委員について」を入力

*i* 氏名、フリガナ、性別は必須です。

*i* 年齢の入力は任意です。

*i* 登録情報を検索して入力する方法は次ページをご参照ください

*i* 所属事業所、所属部課1は必須です。事業所名、部課名がない場合は「-」（半角ハイフン）を入力してください。

*i* 事業所の郵便番号、都道府県、住所1、TEL、E-mailは必須です。

*i* 数字・アルファベットは全て半角で入力してください。(半角英数モードにしたうえで入力してください)

推薦委員について

姓  名  ※必須

セイ  メイ  ※必須

年齢  才

性別  男  女

所属事業所  ※必須

所属部課1  ※必須

所属部課2

役職

〒  ※必須

*i* 「姓」「名」を入力し、「登録情報を検索」をクリックしてください

*i* 事業所名、部課名がない場合は「-」（半角ハイフン）を入力してください。

登録者選択 ※必須

| No | 登録者名   | 所属事業所 | 所属部課1    | 所属部課2 |
|----|--------|-------|----------|-------|
| 1  | 千代田 二郎 | 本社    | 人材育成グループ |       |

所属選択

- 本社
  - 人材育成グループ
  - 戦略企画グループ
  - 知的開発グループ
  - 関西事務所
  - 特許第三部

*i* 氏名から登録情報を検索する方法

- ✓ 「姓」「名」を入力し、「登録情報を検索」をクリックすると、登録者選択子画面が表示されます。当該登録者をダブルクリックすると、既に協会に登録されている登録者情報が自動入力されます。
- ✓ メールアドレス等が登録内容と異なる場合は、最新情報を入力して下さい。

*i* 所属情報を検索する方法

- ✓ 「所属情報を表示」をクリックすると、所属選択子画面が表示されます。所属名をダブルクリックすると、所属情報が自動入力されます。
- ✓ 所属情報が登録されていない場合は、通常入力して下さい

### i 登録者選択子画面

登録者選択子画面では、  
申込フォームで入力した姓、名に一致する登録者が  
登録者一覧に表示されます。

該当登録者行をダブルクリックすると会員名簿に  
登録された登録者情報が推薦フォームに自動入力  
されます。

### i 所属選択子画面

所属選択子画面では、  
会員名簿に登録された所属情報が表示されます。

所属名の左横にある△や▲をクリックすると、  
下位部署の表示／非表示を切り替えることができます。

△をクリックすると、下位部署が表示されます。  
▲をクリックすると、下位部署が非表示になります。

### (4) 「知財業務経歴」を入力

知財業務経歴

(1)社内 該当するものにチェックを入れて下さい(複数可)

**i チェックを入れてから記入して下さい。**

担当権利種別  
 特許  商標  意匠  著作権  知財全般  不競法、特禁法  
 その他

担当業務種別  
 出願、中間処理等実務  出願管理  係争実務  契約実務  知財管理全般  
 知財情報関連  その他

担当業務地域  
 日本  米国  欧州  アジア(中国を除く)  中国  全世界  
 その他

①特許等知財業務経験年数  年 **※必須**

②希望する委員会関連業務年数  年 **※必須**

②社外

①当協会歴

その他

②当協会以外 (例)○○工業会特許委員会など

③その他参考略歴(150字以内)

(例) 1990-93にかけて、現地実務研修のため米国特許事務所にて駐在。

**i 未経験の場合は”0”を入力して下さい。**  
**i 年数は小数点以下を四捨五入して入力して下さい**

一般社団法人 日本知的財産協会 2022年1月版

13

- i ①特許等知的財産業務経験年数、②希望する委員会関連業務年数のみ必須です。
- i 社外経歴のうち①当協会歴、②当協会以外については、あれば代表的なものを1つ入力、その他参考略歴は、必要に応じて入力してください。
- i 語学力の程度は参考情報があれば入力してください

(5) 「特殊事情」を入力

|                                |  |
|--------------------------------|--|
| 特殊事情<br>(150字以内)<br>(内規第6条第2項) |  |
|--------------------------------|--|

- i 「専門委員会運用規則」第6条第2項に該当する場合等、特にあれば入力してください。

(6) 確認ボタンをクリック

会員代表の承認を得たうえで登録して下さい。

確認 ← ここをクリック

- i 「確認」をクリックすると、推薦フォーム確認画面が表示されます。

## Step5

### 入力内容を確認し、申し込む

#### (1) 申込情報を確認

##### 2022年度 専門委員会推薦フォーム 確認画面

2022年度 特許委員会 委員候補として、下記推薦いたします。

下記、申込み内容をご確認の上、画面下の「申込み」ボタンをクリックしてください。

|                                |  |
|--------------------------------|--|
| 調査・研究課題                        | 希望する課題： 第1希望 第2希望 第3希望   |
|                                | フリガナ チヨダ ジロウ<br>姓名 千代田 二郎<br>年齢 25才<br>性別 女<br>(3)語学力の程度(150字以内)<br><br>(4)その他参考略歴(150字以内) |
| 特殊事情<br>(150字以内)<br>(内規第6条第2項) |  |

前画面に戻る

申込み

#### (2) 申込みボタンをクリック

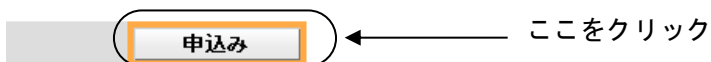

i 「申込み」をクリックすると、「登録の確認」ダイアログが表示されます。

### ！ ご注意

✓ 既に申込み済みの方が、重複して申込みをすることはできません。(右記のエラーメッセージが表示されます)  
申込み内容を修正する場合は、「申込みの修正」(P. 29)をご覧ください。

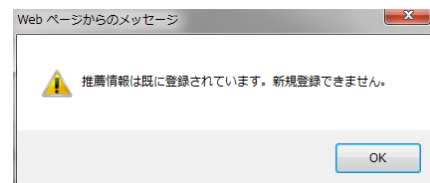

## Step6

### eメールで申込み内容を確認

i 約5分以内に、以下の確認メールが送信されます。

i 確認メールは、会員代表・ログイン者（入力をされた方）・推薦委員ご本人に送信されます。

一般社団法人 日本知的財産協会 千代田 二郎様

下記の通り推薦を受け付けました。

#### 1. 希望委員会

希望委員会：特許委員会

#### 2. 調査・研究課題

希望する課題番号：1、2、3

#### 3. 推薦委員について

フリカナ：チヨダ ジロウ

姓名：千代田 二郎

年齢：45才

性別：男

所属事業所：本社

所属部課1：人材育成グループ

所属部課2：

役職：

〒：111-111

都道府県：東京都

住所1：千代田区大手町2-6-1

住所2：

TEL：0311111111

FAX：

E-Mail：aaa@aaa.co.jp

#### 4. 知財業務経歴

##### (1) 社内

担当権利種別：

担当業務種別：

担当業務地域：

(a) 特許等知財業務経験年数：15年

(b) 希望する委員会関連業務年数：1年

##### (2) 社外

(a) 当協会歴：

その他(役職名)：

(b) 当協会以外：

##### (3) その他参考略歴

#### 5. 特殊事情（内規第6条第2項）

### ！ ご注意

✓ 文面は変更されることがあります。



## 2) 専門委員会委員の申込み (EXCEL 申込み)

### Step1

協会会員サービスメニューの「申し込み」の項目をクリック

### Step2

申込みメニュー一覧の委員会「申し込み」の項目をクリック

### Step3

「推薦フォームに入力して申込み」の「推薦フォームダウンロード」をクリック

### Step4

推薦フォームを開き、マクロを有効にする

### Step5

推薦委員の情報を入力・チェック・保存

### Step6

推薦フォームをアップロード

### Step7

eメールで申込み内容を確認

i 権限の違いにより、画面の表示内容や操作内容が異なります。

- ✓ 会員代表、事務担当者は、全ての自社所属員分の申込みが可能です。
- ✓ 本年度（2021年度）委員は、ご本人分の申込みのみ可能です

### Step1

協会会員サービスメニューの「申し込み」の項目をクリック

申込み

申込みの画面を開く

← 該当の項目をクリック

※委員会・プロジェクト・知財問題研究会などの申込みはこちらから。  
(それぞれ申込み期間が異なります)

### ！ ご注意（「申込み」が表示されない場合）

- ✓ 申込み（閲覧）期間以外は「申込み」は表示されません。
- ✓ 会員代表・事務担当者、本年度（2021年度）委員以外のログインIDでログインしている場合は、「申込み」は表示されません。

### Step2

申込みメニュー一覧の委員会「新規申込み」の項目をクリック

委員会

● [申込み\(継続の方もこちらから\)](#)  
● [委員会推薦状況](#)  
(確認・修正・削除はこちらから)

← 申込みをクリック

### ！ ご注意

- ✓ 委員会の申込み期間以外は表示されません。

### Step3

「推薦フォームに入力して申込み」の「推薦フォームダウンロード」をクリック

推薦フォームに入力して申込み

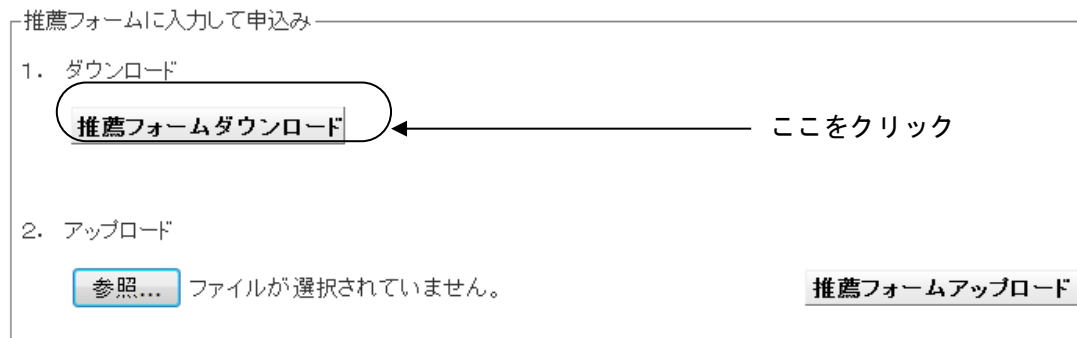
- ダウンロード  

- アップロード

#### ！ ご注意

✓こちらの画面は、お使いのパソコンのブラウザソフト及びバージョンによって異なります。

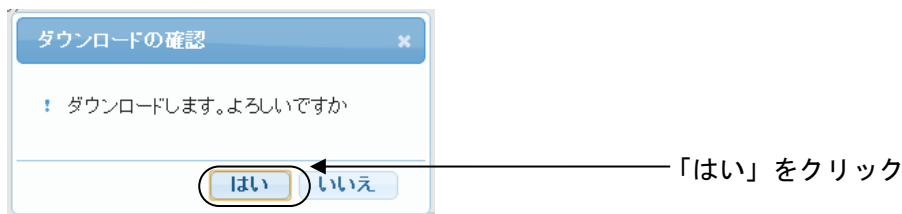
i 「推薦フォームダウンロード」をクリックすると、「ダウンロードの確認」ダイアログが表示されます。



i ダウンロードした EXCEL ファイルは、一度保存して下さい。

### Step4

推薦フォームを開き、マクロを有効にする

(1) ダウンロードした EXCEL ファイルを開く

i 推薦フォームの構成

|      | A  | B    | C                    | D | E | F | G | H | I | J | K | L | M | N | O | P | Q | R | S | T | U | V | W | X | Y | Z | AA | AB | AC  | AD                   | AE   | AF                   | AG | AH                   | AI |                      |    |                      |   |                      |    |                      |  |  |
|------|--|------|----------------------|---|---|---|---|---|---|---|---|---|---|---|---|---|---|---|---|---|---|---|---|---|---|---|----|----|-----|----------------------|------|----------------------|----|----------------------|----|----------------------|----|----------------------|---|----------------------|----|----------------------|--|--|
| 1    | 未チェック  |      |                      |   |   |   |   |   |   |   |   |   |   |   |   |   |   |   |   |   |   |   |   |   |   |   |    |    |     |                      |      |                      |    |                      |    |                      |    |                      |   |                      |    |                      |  |  |
| 2    | ← 記入後必ず左側の「未チェック」ボタンをクリックし、入力内容のチェックを行ってください。<br>推薦フォームに変更を加えた場合、かならず「未チェック」ボタンを再度押してください。<br>「未チェック」ボタンを押さない場合、変更した情報は正しく登録されません。   |      |                      |   |   |   |   |   |   |   |   |   |   |   |   |   |   |   |   |   |   |   |   |   |   |   |    |    |     |                      |      |                      |    |                      |    |                      |    |                      |   |                      |    |                      |  |  |
| 3    |  |      |                      |   |   |   |   |   |   |   |   |   |   |   |   |   |   |   |   |   |   |   |   |   |   |   |    |    |     |                      |      |                      |    |                      |    |                      |    |                      |   |                      |    |                      |  |  |
| 4    |  |      |                      |   |   |   |   |   |   |   |   |   |   |   |   |   |   |   |   |   |   |   |   |   |   |   |    |    |     |                      |      |                      |    |                      |    |                      |    |                      |   |                      |    |                      |  |  |
| 5    |  |      |                      |   |   |   |   |   |   |   |   |   |   |   |   |   |   |   |   |   |   |   |   |   |   |   |    |    |     |                      |      |                      |    |                      |    |                      |    |                      |   |                      |    |                      |  |  |
| 6    | 2022年度専門委員会推薦フォーム  |      |                      |   |   |   |   |   |   |   |   |   |   |   |   |   |   |   |   |   |   |   |   |   |   |   |    |    |     |                      |      |                      |    |                      |    |                      |    |                      |   |                      |    |                      |  |  |
| 7    | <table border="1"> <tr> <td>会員名</td> <td>住友金属鉱山株式会社</td> </tr> <tr> <td>会員代表</td> <td>多田 達也</td> </tr> </table>  |      |                      |   |   |   |   |   |   |   |   |   |   |   |   |   |   |   |   |   |   |   |   |   |   |   |    |    | 会員名 | 住友金属鉱山株式会社           | 会員代表 | 多田 達也                |    |                      |    |                      |    |                      |   |                      |    |                      |  |  |
| 会員名  | 住友金属鉱山株式会社   |      |                      |   |   |   |   |   |   |   |   |   |   |   |   |   |   |   |   |   |   |   |   |   |   |   |    |    |     |                      |      |                      |    |                      |    |                      |    |                      |   |                      |    |                      |  |  |
| 会員代表 | 多田 達也  |      |                      |   |   |   |   |   |   |   |   |   |   |   |   |   |   |   |   |   |   |   |   |   |   |   |    |    |     |                      |      |                      |    |                      |    |                      |    |                      |   |                      |    |                      |  |  |
| 8    |  |      |                      |   |   |   |   |   |   |   |   |   |   |   |   |   |   |   |   |   |   |   |   |   |   |   |    |    |     |                      |      |                      |    |                      |    |                      |    |                      |   |                      |    |                      |  |  |
| 9    | 2022年度 <input type="text"/> 委員候補として、下記推薦いたします。   |      |                      |   |   |   |   |   |   |   |   |   |   |   |   |   |   |   |   |   |   |   |   |   |   |   |    |    |     |                      |      |                      |    |                      |    |                      |    |                      |   |                      |    |                      |  |  |
| 10   | ※ご注意：当年度委員の方は、ご本人以外の申込はできません。  |      |                      |   |   |   |   |   |   |   |   |   |   |   |   |   |   |   |   |   |   |   |   |   |   |   |    |    |     |                      |      |                      |    |                      |    |                      |    |                      |   |                      |    |                      |  |  |
| 11   | ※希望の委員会が選択できない場合は、再度協会会員サービスより推薦フォームをダウンロードしてください。   |      |                      |   |   |   |   |   |   |   |   |   |   |   |   |   |   |   |   |   |   |   |   |   |   |   |    |    |     |                      |      |                      |    |                      |    |                      |    |                      |   |                      |    |                      |  |  |
| 12   | ※数字・アルファベットは全て半角でご記入ください。  |      |                      |   |   |   |   |   |   |   |   |   |   |   |   |   |   |   |   |   |   |   |   |   |   |   |    |    |     |                      |      |                      |    |                      |    |                      |    |                      |   |                      |    |                      |  |  |
| 13   | ※ <input type="text"/> ピンクの網掛け部分は必須入力項目。   |      |                      |   |   |   |   |   |   |   |   |   |   |   |   |   |   |   |   |   |   |   |   |   |   |   |    |    |     |                      |      |                      |    |                      |    |                      |    |                      |   |                      |    |                      |  |  |
| 14   | 調査・研究 希望する課題番号を入力して下さい   |      |                      |   |   |   |   |   |   |   |   |   |   |   |   |   |   |   |   |   |   |   |   |   |   |   |    |    |     |                      |      |                      |    |                      |    |                      |    |                      |   |                      |    |                      |  |  |
| 15   | <table border="1"> <tr> <td>課題</td> <td>第1希望</td> <td>第2希望</td> <td>第3希望</td> </tr> </table>   |      |                      |   |   |   |   |   |   |   |   |   |   |   |   |   |   |   |   |   |   |   |   |   |   |   |    |    | 課題  | 第1希望                 | 第2希望 | 第3希望                 |    |                      |    |                      |    |                      |   |                      |    |                      |  |  |
| 課題   | 第1希望   | 第2希望 | 第3希望                 |   |   |   |   |   |   |   |   |   |   |   |   |   |   |   |   |   |   |   |   |   |   |   |    |    |     |                      |      |                      |    |                      |    |                      |    |                      |   |                      |    |                      |  |  |
| 16   | 登録者リスト   |      |                      |   |   |   |   |   |   |   |   |   |   |   |   |   |   |   |   |   |   |   |   |   |   |   |    |    |     |                      |      |                      |    |                      |    |                      |    |                      |   |                      |    |                      |  |  |
| 17   | <table border="1"> <tr> <td>姓</td> <td><input type="text"/></td> <td>名</td> <td><input type="text"/></td> </tr> <tr> <td>セイ</td> <td><input type="text"/></td> <td>メイ</td> <td><input type="text"/></td> </tr> <tr> <td>年齢</td> <td><input type="text"/></td> <td>才</td> <td><input type="text"/></td> </tr> <tr> <td>性別</td> <td><input type="text"/></td> <td></td> <td></td> </tr> </table> |      |                      |   |   |   |   |   |   |   |   |   |   |   |   |   |   |   |   |   |   |   |   |   |   |   |    |    | 姓   | <input type="text"/> | 名    | <input type="text"/> | セイ | <input type="text"/> | メイ | <input type="text"/> | 年齢 | <input type="text"/> | 才 | <input type="text"/> | 性別 | <input type="text"/> |  |  |
| 姓    | <input type="text"/>   | 名    | <input type="text"/> |   |   |   |   |   |   |   |   |   |   |   |   |   |   |   |   |   |   |   |   |   |   |   |    |    |     |                      |      |                      |    |                      |    |                      |    |                      |   |                      |    |                      |  |  |
| セイ   | <input type="text"/>   | メイ   | <input type="text"/> |   |   |   |   |   |   |   |   |   |   |   |   |   |   |   |   |   |   |   |   |   |   |   |    |    |     |                      |      |                      |    |                      |    |                      |    |                      |   |                      |    |                      |  |  |
| 年齢   | <input type="text"/>   | 才    | <input type="text"/> |   |   |   |   |   |   |   |   |   |   |   |   |   |   |   |   |   |   |   |   |   |   |   |    |    |     |                      |      |                      |    |                      |    |                      |    |                      |   |                      |    |                      |  |  |
| 性別   | <input type="text"/>   |      |                      |   |   |   |   |   |   |   |   |   |   |   |   |   |   |   |   |   |   |   |   |   |   |   |    |    |     |                      |      |                      |    |                      |    |                      |    |                      |   |                      |    |                      |  |  |
| 18   | ← 登録者リストにお名前がある場合は、選択してください。登録情報を自動入力できます。<br>リストにお名前がない場合は、姓・名以下の項目に手入力をお願いします。   |      |                      |   |   |   |   |   |   |   |   |   |   |   |   |   |   |   |   |   |   |   |   |   |   |   |    |    |     |                      |      |                      |    |                      |    |                      |    |                      |   |                      |    |                      |  |  |
| 19   |  |      |                      |   |   |   |   |   |   |   |   |   |   |   |   |   |   |   |   |   |   |   |   |   |   |   |    |    |     |                      |      |                      |    |                      |    |                      |    |                      |   |                      |    |                      |  |  |
| 20   | 所属事業所  |      |                      |   |   |   |   |   |   |   |   |   |   |   |   |   |   |   |   |   |   |   |   |   |   |   |    |    |     |                      |      |                      |    |                      |    |                      |    |                      |   |                      |    |                      |  |  |
| 21   | 所属部課1  |      |                      |   |   |   |   |   |   |   |   |   |   |   |   |   |   |   |   |   |   |   |   |   |   |   |    |    |     |                      |      |                      |    |                      |    |                      |    |                      |   |                      |    |                      |  |  |
| 22   | 所属部課2  |      |                      |   |   |   |   |   |   |   |   |   |   |   |   |   |   |   |   |   |   |   |   |   |   |   |    |    |     |                      |      |                      |    |                      |    |                      |    |                      |   |                      |    |                      |  |  |
| 23   | 役職   |      |                      |   |   |   |   |   |   |   |   |   |   |   |   |   |   |   |   |   |   |   |   |   |   |   |    |    |     |                      |      |                      |    |                      |    |                      |    |                      |   |                      |    |                      |  |  |
| 24   | 〒  |      |                      |   |   |   |   |   |   |   |   |   |   |   |   |   |   |   |   |   |   |   |   |   |   |   |    |    |     |                      |      |                      |    |                      |    |                      |    |                      |   |                      |    |                      |  |  |
| 25   | 都道府県   |      |                      |   |   |   |   |   |   |   |   |   |   |   |   |   |   |   |   |   |   |   |   |   |   |   |    |    |     |                      |      |                      |    |                      |    |                      |    |                      |   |                      |    |                      |  |  |
| 26   | 住所1  |      |                      |   |   |   |   |   |   |   |   |   |   |   |   |   |   |   |   |   |   |   |   |   |   |   |    |    |     |                      |      |                      |    |                      |    |                      |    |                      |   |                      |    |                      |  |  |
| 27   | 住所2  |      |                      |   |   |   |   |   |   |   |   |   |   |   |   |   |   |   |   |   |   |   |   |   |   |   |    |    |     |                      |      |                      |    |                      |    |                      |    |                      |   |                      |    |                      |  |  |
| 28   | TEL  |      |                      |   |   |   |   |   |   |   |   |   |   |   |   |   |   |   |   |   |   |   |   |   |   |   |    |    |     |                      |      |                      |    |                      |    |                      |    |                      |   |                      |    |                      |  |  |
| 29   | FAX  |      |                      |   |   |   |   |   |   |   |   |   |   |   |   |   |   |   |   |   |   |   |   |   |   |   |    |    |     |                      |      |                      |    |                      |    |                      |    |                      |   |                      |    |                      |  |  |
| 30   | E-Mail   |      |                      |   |   |   |   |   |   |   |   |   |   |   |   |   |   |   |   |   |   |   |   |   |   |   |    |    |     |                      |      |                      |    |                      |    |                      |    |                      |   |                      |    |                      |  |  |
| 31   | 1)社内 該当するものに「レ」を入れて下さい(複数可)  |      |                      |   |   |   |   |   |   |   |   |   |   |   |   |   |   |   |   |   |   |   |   |   |   |   |    |    |     |                      |      |                      |    |                      |    |                      |    |                      |   |                      |    |                      |  |  |
| 32   | 担当権利種別   |      |                      |   |   |   |   |   |   |   |   |   |   |   |   |   |   |   |   |   |   |   |   |   |   |   |    |    |     |                      |      |                      |    |                      |    |                      |    |                      |   |                      |    |                      |  |  |
| 33   | ②希望する委員会関連業務年数 <input type="text"/> 年  |      |                      |   |   |   |   |   |   |   |   |   |   |   |   |   |   |   |   |   |   |   |   |   |   |   |    |    |     |                      |      |                      |    |                      |    |                      |    |                      |   |                      |    |                      |  |  |
| 34   |  |      |                      |   |   |   |   |   |   |   |   |   |   |   |   |   |   |   |   |   |   |   |   |   |   |   |    |    |     |                      |      |                      |    |                      |    |                      |    |                      |   |                      |    |                      |  |  |
| 35   |  |      |                      |   |   |   |   |   |   |   |   |   |   |   |   |   |   |   |   |   |   |   |   |   |   |   |    |    |     |                      |      |                      |    |                      |    |                      |    |                      |   |                      |    |                      |  |  |
| 36   | (2)社外  |      |                      |   |   |   |   |   |   |   |   |   |   |   |   |   |   |   |   |   |   |   |   |   |   |   |    |    |     |                      |      |                      |    |                      |    |                      |    |                      |   |                      |    |                      |  |  |
| 37   | ①当協会歴  |      |                      |   |   |   |   |   |   |   |   |   |   |   |   |   |   |   |   |   |   |   |   |   |   |   |    |    |     |                      |      |                      |    |                      |    |                      |    |                      |   |                      |    |                      |  |  |
| 38   | 委員会  |      |                      |   |   |   |   |   |   |   |   |   |   |   |   |   |   |   |   |   |   |   |   |   |   |   |    |    |     |                      |      |                      |    |                      |    |                      |    |                      |   |                      |    |                      |  |  |
| 39   | その他  |      |                      |   |   |   |   |   |   |   |   |   |   |   |   |   |   |   |   |   |   |   |   |   |   |   |    |    |     |                      |      |                      |    |                      |    |                      |    |                      |   |                      |    |                      |  |  |
| 40   |  |      |                      |   |   |   |   |   |   |   |   |   |   |   |   |   |   |   |   |   |   |   |   |   |   |   |    |    |     |                      |      |                      |    |                      |    |                      |    |                      |   |                      |    |                      |  |  |
| 41   | ②当協会以外(50字以内)  |      |                      |   |   |   |   |   |   |   |   |   |   |   |   |   |   |   |   |   |   |   |   |   |   |   |    |    |     |                      |      |                      |    |                      |    |                      |    |                      |   |                      |    |                      |  |  |
| 42   |  |      |                      |   |   |   |   |   |   |   |   |   |   |   |   |   |   |   |   |   |   |   |   |   |   |   |    |    |     |                      |      |                      |    |                      |    |                      |    |                      |   |                      |    |                      |  |  |
| 43   |  |      |                      |   |   |   |   |   |   |   |   |   |   |   |   |   |   |   |   |   |   |   |   |   |   |   |    |    |     |                      |      |                      |    |                      |    |                      |    |                      |   |                      |    |                      |  |  |
| 44   | (3)語学力の程度(150字以内)  |      |                      |   |   |   |   |   |   |   |   |   |   |   |   |   |   |   |   |   |   |   |   |   |   |   |    |    |     |                      |      |                      |    |                      |    |                      |    |                      |   |                      |    |                      |  |  |
| 45   |  |      |                      |   |   |   |   |   |   |   |   |   |   |   |   |   |   |   |   |   |   |   |   |   |   |   |    |    |     |                      |      |                      |    |                      |    |                      |    |                      |   |                      |    |                      |  |  |
| 46   |  |      |                      |   |   |   |   |   |   |   |   |   |   |   |   |   |   |   |   |   |   |   |   |   |   |   |    |    |     |                      |      |                      |    |                      |    |                      |    |                      |   |                      |    |                      |  |  |
| 47   |  |      |                      |   |   |   |   |   |   |   |   |   |   |   |   |   |   |   |   |   |   |   |   |   |   |   |    |    |     |                      |      |                      |    |                      |    |                      |    |                      |   |                      |    |                      |  |  |
| 48   |  |      |                      |   |   |   |   |   |   |   |   |   |   |   |   |   |   |   |   |   |   |   |   |   |   |   |    |    |     |                      |      |                      |    |                      |    |                      |    |                      |   |                      |    |                      |  |  |
| 49   | (4)その他参考略歴(150字以内)   |      |                      |   |   |   |   |   |   |   |   |   |   |   |   |   |   |   |   |   |   |   |   |   |   |   |    |    |     |                      |      |                      |    |                      |    |                      |    |                      |   |                      |    |                      |  |  |
| 50   |  |      |                      |   |   |   |   |   |   |   |   |   |   |   |   |   |   |   |   |   |   |   |   |   |   |   |    |    |     |                      |      |                      |    |                      |    |                      |    |                      |   |                      |    |                      |  |  |
| 51   |  |      |                      |   |   |   |   |   |   |   |   |   |   |   |   |   |   |   |   |   |   |   |   |   |   |   |    |    |     |                      |      |                      |    |                      |    |                      |    |                      |   |                      |    |                      |  |  |
| 52   |  |      |                      |   |   |   |   |   |   |   |   |   |   |   |   |   |   |   |   |   |   |   |   |   |   |   |    |    |     |                      |      |                      |    |                      |    |                      |    |                      |   |                      |    |                      |  |  |
| 53   |  |      |                      |   |   |   |   |   |   |   |   |   |   |   |   |   |   |   |   |   |   |   |   |   |   |   |    |    |     |                      |      |                      |    |                      |    |                      |    |                      |   |                      |    |                      |  |  |
| 54   |  |      |                      |   |   |   |   |   |   |   |   |   |   |   |   |   |   |   |   |   |   |   |   |   |   |   |    |    |     |                      |      |                      |    |                      |    |                      |    |                      |   |                      |    |                      |  |  |
| 55   |  |      |                      |   |   |   |   |   |   |   |   |   |   |   |   |   |   |   |   |   |   |   |   |   |   |   |    |    |     |                      |      |                      |    |                      |    |                      |    |                      |   |                      |    |                      |  |  |
| 56   |  |      |                      |   |   |   |   |   |   |   |   |   |   |   |   |   |   |   |   |   |   |   |   |   |   |   |    |    |     |                      |      |                      |    |                      |    |                      |    |                      |   |                      |    |                      |  |  |
| 57   |  |      |                      |   |   |   |   |   |   |   |   |   |   |   |   |   |   |   |   |   |   |   |   |   |   |   |    |    |     |                      |      |                      |    |                      |    |                      |    |                      |   |                      |    |                      |  |  |
| 58   |  |      |                      |   |   |   |   |   |   |   |   |   |   |   |   |   |   |   |   |   |   |   |   |   |   |   |    |    |     |                      |      |                      |    |                      |    |                      |    |                      |   |                      |    |                      |  |  |
| 59   |  |      |                      |   |   |   |   |   |   |   |   |   |   |   |   |   |   |   |   |   |   |   |   |   |   |   |    |    |     |                      |      |                      |    |                      |    |                      |    |                      |   |                      |    |                      |  |  |
| 60   |  |      |                      |   |   |   |   |   |   |   |   |   |   |   |   |   |   |   |   |   |   |   |   |   |   |   |    |    |     |                      |      |                      |    |                      |    |                      |    |                      |   |                      |    |                      |  |  |
| 61   |  |      |                      |   |   |   |   |   |   |   |   |   |   |   |   |   |   |   |   |   |   |   |   |   |   |   |    |    |     |                      |      |                      |    |                      |    |                      |    |                      |   |                      |    |                      |  |  |
| 62   |  |      |                      |   |   |   |   |   |   |   |   |   |   |   |   |   |   |   |   |   |   |   |   |   |   |   |    |    |     |                      |      |                      |    |                      |    |                      |    |                      |   |                      |    |                      |  |  |
| 63   |  |      |                      |   |   |   |   |   |   |   |   |   |   |   |   |   |   |   |   |   |   |   |   |   |   |   |    |    |     |                      |      |                      |    |                      |    |                      |    |                      |   |                      |    |                      |  |  |
| 64   |  |      |                      |   |   |   |   |   |   |   |   |   |   |   |   |   |   |   |   |   |   |   |   |   |   |   |    |    |     |                      |      |                      |    |                      |    |                      |    |                      |   |                      |    |                      |  |  |
| 65   |  |      |                      |   |   |   |   |   |   |   |   |   |   |   |   |   |   |   |   |   |   |   |   |   |   |   |    |    |     |                      |      |                      |    |                      |    |                      |    |                      |   |                      |    |                      |  |  |
| 66   |  |      |                      |   |   |   |   |   |   |   |   |   |   |   |   |   |   |   |   |   |   |   |   |   |   |   |    |    |     |                      |      |                      |    |                      |    |                      |    |                      |   |                      |    |                      |  |  |
| 67   |  |      |                      |   |   |   |   |   |   |   |   |   |   |   |   |   |   |   |   |   |   |   |   |   |   |   |    |    |     |                      |      |                      |    |                      |    |                      |    |                      |   |                      |    |                      |  |  |
| 68   |  |      |                      |   |   |   |   |   |   |   |   |   |   |   |   |   |   |   |   |   |   |   |   |   |   |   |    |    |     |                      |      |                      |    |                      |    |                      |    |                      |   |                      |    |                      |  |  |
| 69   |  |      |                      |   |   |   |   |   |   |   |   |   |   |   |   |   |   |   |   |   |   |   |   |   |   |   |    |    |     |                      |      |                      |    |                      |    |                      |    |                      |   |                      |    |                      |  |  |
| 70   |  |      |                      |   |   |   |   |   |   |   |   |   |   |   |   |   |   |   |   |   |   |   |   |   |   |   |    |    |     |                      |      |                      |    |                      |    |                      |    |                      |   |                      |    |                      |  |  |
| 71   |  |      |                      |   |   |   |   |   |   |   |   |   |   |   |   |   |   |   |   |   |   |   |   |   |   |   |    |    |     |                      |      |                      |    |                      |    |                      |    |                      |   |                      |    |                      |  |  |
| 72   |  |      |                      |   |   |   |   |   |   |   |   |   |   |   |   |   |   |   |   |   |   |   |   |   |   |   |    |    |     |                      |      |                      |    |                      |    |                      |    |                      |   |                      |    |                      |  |  |
| 73   | 特殊事情 (150字以内)  |      |                      |   |   |   |   |   |   |   |   |   |   |   |   |   |   |   |   |   |   |   |   |   |   |   |    |    |     |                      |      |                      |    |                      |    |                      |    |                      |   |                      |    |                      |  |  |
| 74   | (内規第6条 第2項)  |      |                      |   |   |   |   |   |   |   |   |   |   |   |   |   |   |   |   |   |   |   |   |   |   |   |    |    |     |                      |      |                      |    |                      |    |                      |    |                      |   |                      |    |                      |  |  |
| 75   |  |      |                      |   |   |   |   |   |   |   |   |   |   |   |   |   |   |   |   |   |   |   |   |   |   |   |    |    |     |                      |      |                      |    |                      |    |                      |    |                      |   |                      |    |                      |  |  |
| 76   |  |      |                      |   |   |   |   |   |   |   |   |   |   |   |   |   |   |   |   |   |   |   |   |   |   |   |    |    |     |                      |      |                      |    |                      |    |                      |    |                      |   |                      |    |                      |  |  |

## (2) マクロを有効にする

### ！ ご注意

✓マクロが無効の場合プルダウンメニューが機能せず、申込み委員会の選択、登録者の選択などができません。

i EXCEL2010 の場合（画面上部に表示されるメッセージに対し、ボタンをクリックします。）

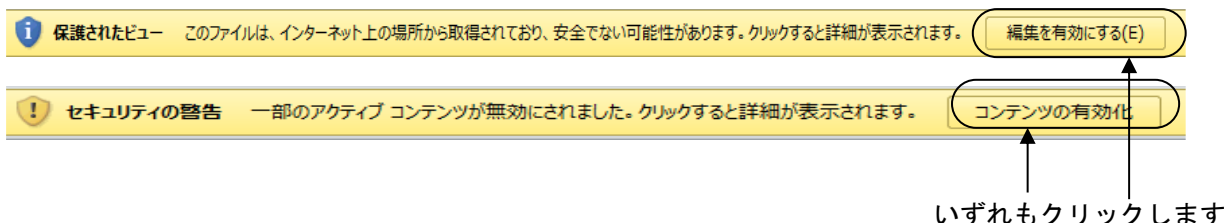

i EXCEL2010 以下のバージョンの場合

✓セキュリティ警告が表示された場合

- ・「マクロを有効にする」ボタンが表示されましたら、クリックしてください。
- ・「オプション」が表示された場合は、クリックし「このコンテンツを有効にする」を選択後、OKをクリックしてください

✓セキュリティ警告が表示されない場合

- ・「ツール」→「マクロ」→「セキュリティ」でセキュリティレベルを「中」に設定し、再度 Excel を開き、「マクロを有効にする」をクリックしてください。
- ・「Excel のオプション」→「セキュリティセンター」→「セキュリティセンターの設定」→「マクロの設定」→「警告を表示してすべてのマクロを無効にする」に設定し、再度 Excel を開き、セキュリティ警告のオプションから「このコンテンツを有効にする」をクリックしてください。

## Step5

### 推薦委員の情報を入力・チェック・保存

i EXCEL ファイルへの入力はどうなても可能です（アップロードは会員代表、事務担当者、本年度（2021年度委員）のみ可能です）

## (1) 申込委員会を選択

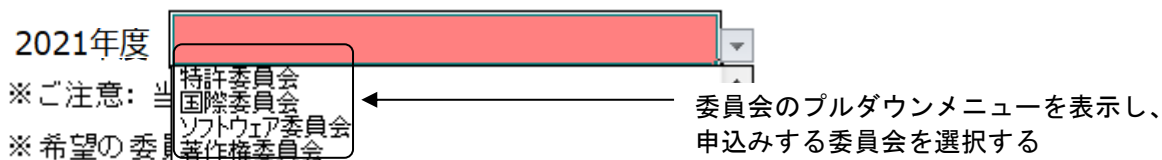

### ? 希望の委員会が表示されない場合

- ✓ マクロが無効になっていると委員会が選択できません。マクロを有効にしてください。
- ✓ ダウンロードした時点で申込み受付中の委員会のみが表示されます。
- ✓ 希望の委員会が現在受付中であることを確認し、最新のファイルをダウンロードしてください。

(2)「調査・研究課題」を入力

|             |                  |  |      |  |      |
|-------------|------------------|--|------|--|------|
| 調査・研究<br>課題 | 希望する課題番号を入力して下さい |  |      |  |      |
|             | 第1希望             |  | 第2希望 |  | 第3希望 |

- i 課題番号の入力は任意です。入力にあたっては、協会ホームページに掲載の募集要件をご参照ください。
- i 会誌広報委員会は、課題番号の入力は不要です。
- i 特定の課題に希望が集中した場合、ご希望に沿えないことがありますのでご了承下さい。

(3)「推薦委員について」を入力

|          |        |   |    |    |  |
|----------|--------|---|----|----|--|
| 推薦委員について | 登録者リスト | <div style="border: 1px solid black; padding: 2px;"> <span style="font-size: small;">登録者リストにお名前がある場合<br/>選択してください。登録情報を自動入力<br/>できます。<br/>リストにお名前がない場合は、姓・名以<br/>下の項目に手入力をお願いします。</span> </div> |    |    |  |
|          | 姓      |   | 名  |    |  |
|          | セイ     |   | メイ |    |  |
|          | 年齢     |   | 才  | 性別 |  |
|          | 所属事業所  |   |    |    |  |
|          | 所属部課1  |   |    |    |  |
|          | 所属部課2  |   |    |    |  |
|          | 役職     |   |    |    |  |
|          | 〒      |   |    |    |  |
|          | 都道府県   |   |    |    |  |
|          | 住所1    |   |    |    |  |
|          | 住所2    |   |    |    |  |
| TEL      |        | FAX   |    |    |  |
| E-Mail   |        |   |    |    |  |

i 事業所名、部課名がない場合は「-」（半角ハイフン）を入力してください。

i 赤色のセルは必須入力項目です。

i 登録者リストに名前があるか確認してください。過去に専門委員会の委員等、協会活動に携わったことがある方は、登録者リストにお名前がある場合があります。お名前を選択すると登録されている情報が自動入力されます。

i メールアドレス等が登録内容と異なる場合は、最新情報を入力して下さい。

- i 氏名、フリガナ、性別は必須です。
- i 年齢の入力は任意です。
- i 所属事業所、所属部課1は必須です。事業所名、部課名がない場合は「-」（半角ハイフン）を入力してください。
- i 事業所の郵便番号、都道府県、住所1、TEL、E-mailは必須です。

(4) 「知的業務経歴」を入力

1) 社内 該当するものに「i」を入れて下さい(複数可)

*i* チェックを入れてから記入して下さい。

**担当権利種別**

特許  商標  意匠  著作権  知財全般

不競法、独禁法  他

**担当業務種別**

出願、中間処理等実務  出願管理  係争実務  契約実務

知財管理全般  知財情報関連  その他

**担当業務地域**

日本  米国  欧州  アジア(中国を除く)  中国

全世界  その他

①特許等知財業務経験年数  年

②希望する委員会関連業務年数  年

*i* 未経験の場合は”0”を入力して下さい。  
*i* 年数は小数点以下を四捨五入して入力して下さい。

(2) 社外

①当協会歴

委員会

その他

②当協会以外(50字以内)

③語学力の程度(150字以内)

④その他参考略歴(150字以内)

*i* 字数制限を超えて入力した場合、下記のエラーメッセージが表示されます。「再試行」を押して修正して下さい(「キャンセル」を押すと入力内容がクリアされます)

文字数オーバー

✖ 50文字以内を入力して下さい。

再試行(R) キャンセル ヘルプ(H)

[この情報は役に立ちましたか?](#)

- i* ①特許等知的財産業務経験年数、②希望する委員会関連業務年数のみ必須です。
- i* 社外経歴のうち①当協会歴、②当協会以外については、あれば代表的なものを1つ入力、その他参考略歴は必要に応じて入力して下さい。
- i* 語学力の程度は参考情報があれば入力して下さい

(5) 「特殊事情」を入力

|                                    |  |
|------------------------------------|--|
| 特殊事情<br>(150字以内)<br>(内規第6条<br>第2項) |  |
|------------------------------------|--|

*i* 「専門委員会運用規則」第6条第2項に該当する場合等、特にあれば入力してください。

(6) 画面上部の「未チェックボタン」をクリック

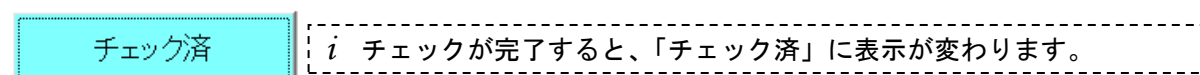
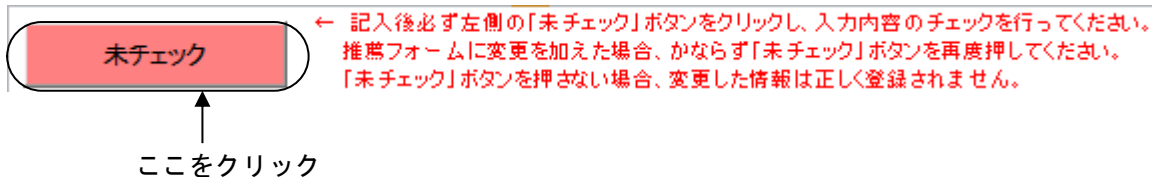

！ご注意

✓ 必須入力項目の未記入など、入力に誤りがあるとエラーメッセージが表示されます。  
メッセージの内容に従い、修正ください。

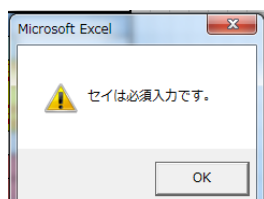

*i* 例：「セイ」が未入力の場合

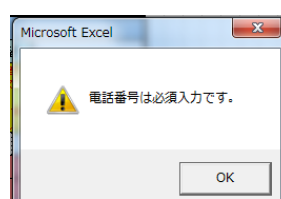

*i* 例：「電話番号」が未入力の場合

(7) EXCEL ファイルの保存

*i* EXCEL ファイルを任意の場所・任意の名前で保存して下さい。

！ご注意

✓ チェックをせずに EXCEL を保存した場合、アップロードができません。EXCEL を保存する前に必ずチェックをお願いします。

## Step6

### 推薦フォームをアップロード

i 権限の違いにより、画面の表示内容や操作内容が異なります。

- ✓ 会員代表、事務担当者は、全ての自社所属員分のアップロードが可能です。
- ✓ 本年度（2021年度）委員は、ご本人分のアップロードのみ可能です

（1）推薦フォームアップロード画面を開く

### 協会会員サービスメニューの「申込み」の項目をクリック

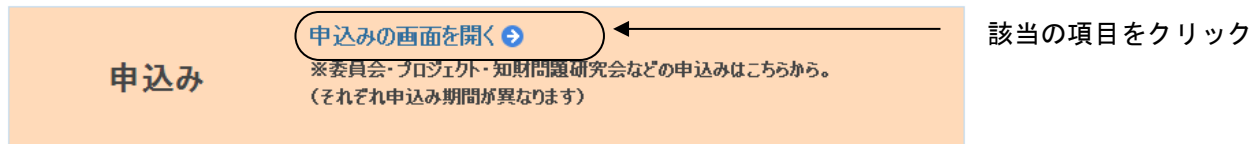

#### ！ご注意

✓ 申込み期間以外は「申込み」は表示されません。

### 申込みメニューの「新規申込み」の項目をクリック

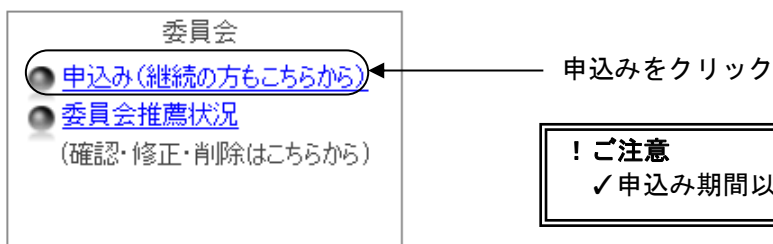

#### ！ご注意

✓ 申込み期間以外は表示されません。

（2）アップロードする推薦フォームの指定

IE8 の場合

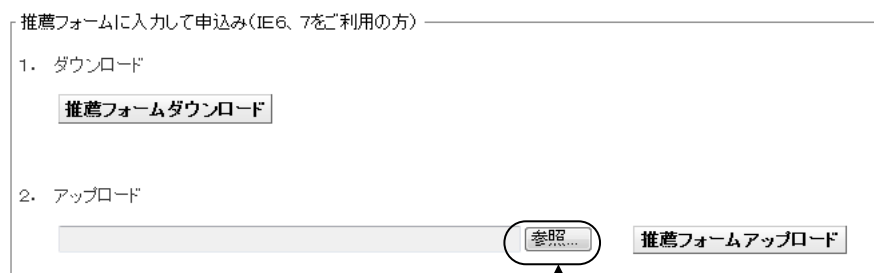

GoogleChrome の場合

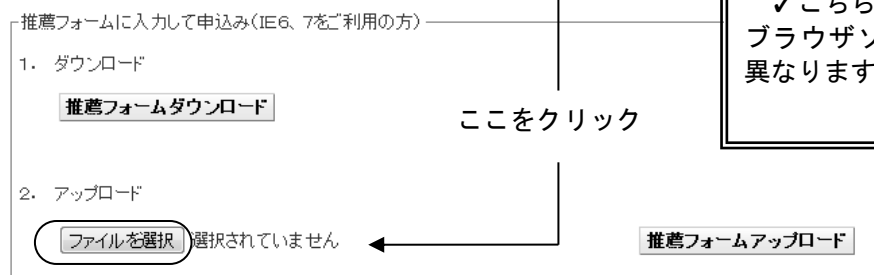

#### ！ご注意

✓ こちらの画面は、お使いのパソコンのブラウザソフト及びバージョンによって異なります。



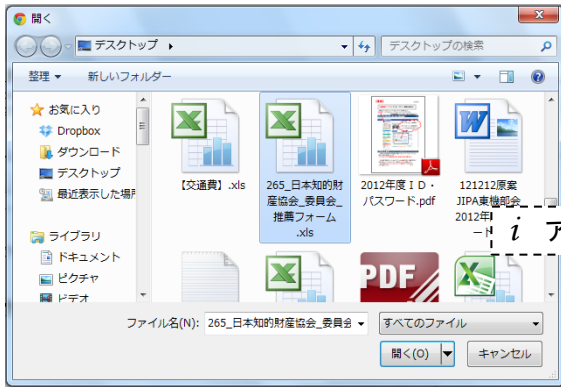

*i* アップロードする推薦フォームを指定します。

推薦フォームに入力して申込み(IE6、7をご利用の方)

1. ダウンロード

推薦フォームダウンロード

*i* ファイルを指定すると、指定されたファイル名が表示されます。

2. アップロード

ファイルを選択 265\_日本知的財産協会\_委員会\_推薦フォーム.xls 推薦フォームアップロード

### (3) 推薦フォームのアップロード

推薦フォームに入力して申込み(IE6、7をご利用の方)

1. ダウンロード

推薦フォームダウンロード

2. アップロード

ファイルを選択 265\_日本知的財産協会\_委員会\_推薦フォーム.xls 推薦フォームアップロード

ここをクリック

*i* 「推薦フォームアップロード」をクリックすると、「アップロードの確認」ダイアログが表示されます。

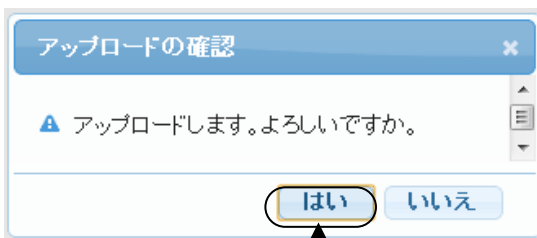

「はい」をクリック

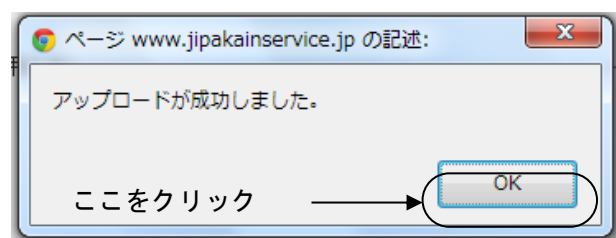

*i* アップロードに成功すると、上記のメッセージが表示されます。

### ?メッセージが表示された場合

- ✓チェックせずに EXCEL を保存し、アップロードすると以下のエラーメッセージが表示されます。再度 EXCEL を開き、画面上部の「未チェックボタン」をクリックして保存をした後、再度アップロードをして下さい。

該当ファイルは未チェックの為、アップロードできません。入力フォームの未チェックボタンをクリックし、入力内容チェックを行ってください。

- ✓既に同姓同名の申込みがある場合、以下のメッセージが表示されます。

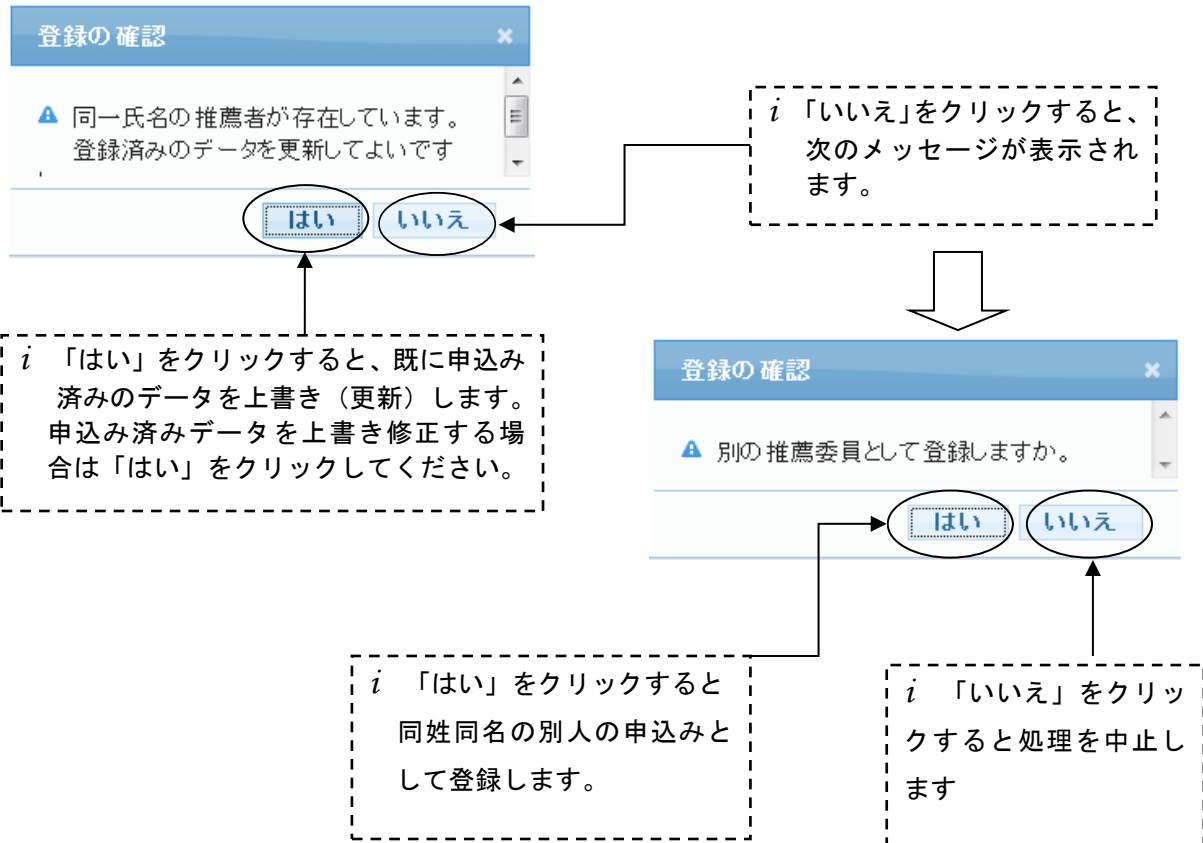

- ✓アップロードの権限がない場合、以下のメッセージが表示されます。（会員代表、事務担当者は全ての自社所属員分のアップロードが可能です。本年度（2021年度）委員は、ご本人分のアップロードのみ可能です。

会員代表・事務担当者以外の方は、本人以外の推薦情報の登録はできません。

## Step6

### eメールで申込み内容を確認

i アップロードに成功すると約5分以内に、以下の確認メールが送信されます。

i 確認メールは、会員代表・ログイン者（入力をされた方）・推薦委員ご本人に送信されます。

一般社団法人 日本知的財産協会 千代田 二郎様

下記の通り推薦を受け付けました。

1. 希望委員会

希望委員会：特許委員会

2. 調査・研究課題

希望する課題番号：1、2、3

3. 推薦委員について

フリカナ：チヨダ ジロウ

姓名：千代田 二郎

年齢：45才

性別：男

所属事業所：本社

所属部課1：人材育成グループ

所属部課2：

役職：

〒：111-111

都道府県：東京都

住所1：千代田区大手町2-6-1

住所2：

TEL：0352053437

FAX：

E-Mail：aaa@aaa.co.jp

4. 知財業務経歴

(1) 社内

担当権利種別：

担当業務種別：

担当業務地域：

(a) 特許等知財業務経験年数：15年

(b) 希望する委員会関連業務年数：1年

(2) 社外

(a) 当協会歴：

その他(役職名)：

(b) 当協会以外：

(3) その他参考略歴

5. 特殊事情（内規第6条第2項）

**！ ご注意**

✓ 文面は変更されることがあります。

i 申込み内容を修正する場合は、上記「EXCEL 申込み」の手順に従い、修正した推薦フォームを再度アップロードして下さい。

i IE8以上、Google Chrome、Firefox をご利用の場合は画面から修正できます。（P. 30 参照）

### 3) 申込み内容の確認

#### Step1

申込みメニューの委員会「委員会推薦状況」の項目をクリック

#### Step2

確認したい申込みの「選択」をクリック

#### Step3

申込み内容を確認

i 権限の違いにより、操作内容が異なります。

- ✓ 会員代表、事務担当者は、全ての自社所属員分の申込状況の確認ができます。
- ✓ 本年度(2021年度)委員は、ご本人分の申込み状況のみ確認できます。

i EXCEL アップロードで申込みした内容も画面で確認いただけますが、IE6,7の場合はレイアウトが崩れて表示されます。ご了承ください。

#### Step1

申込みメニューの委員会「委員会推薦状況」の項目をクリック

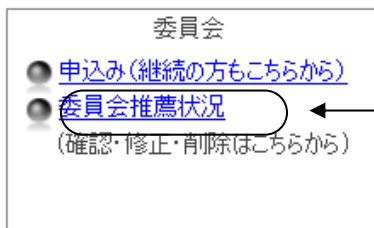

委員会推薦状況をクリック

#### Step2

確認したい申込みの「選択」をクリック

2013年度専門委員会推薦者一覧

新規推薦

| No | 氏名     | 所属事業所       | 所属部課 | 応募委員会 | 希望テーマ | 応募日時                | 選択 |
|----|--------|-------------|------|-------|-------|---------------------|----|
| 1  | 千代田 二郎 | 本社 人材育成グループ | 本社   | 特許    |       | 2012/01/12 00:00:00 | 選択 |

ここをクリック

### Step3

#### 申込み内容を確認

##### 2022年度門委員会推薦フォーム確認画面

\*修正または削除する場合、画面下の「修正」「削除」ボタンを押してください

2022年度 特許委員会 委員候補として、下記推薦いたします。

|                                |   |
|--------------------------------|---|
| 調査・研究課題                        | 希望する課題： 第1希望 第2希望 第3希望  |
| 推薦委員について                       | フリカナ 子ヨダ ジロウ<br>姓名 千代田 二郎<br>年齢 25才<br>性別 男<br>所属事業所 知的財産部<br>所属部課1 -<br>所属部課2 -<br>役職 -<br>〒 100-0004<br>都道府県 東京都<br>住所1 千代田区大手町<br>住所2 -<br>TEL 03-5205-3321<br>FAX 03-5205-3391<br>◎当協会以外：<br>◎その他参考略歴(150字以内) |
| 特殊事情<br>(150字以内)<br>(内規第6条第2項) |   |

戻る

修正

削除

#### 4) 申込み内容の修正

i 申込み期間中のみ修正できます。

i IE8 以上、Google Chrome、Firefox をご利用の場合は、EXCEL アップロードで申込みした内容も、画面で修正できます。

i IE6,7 をご利用の場合は、2) 専門委員会委員の申込み (EXCEL 申込み) (P. 17 以下参照) の手順に従い、修正した推薦フォームを再度アップロードして下さい。

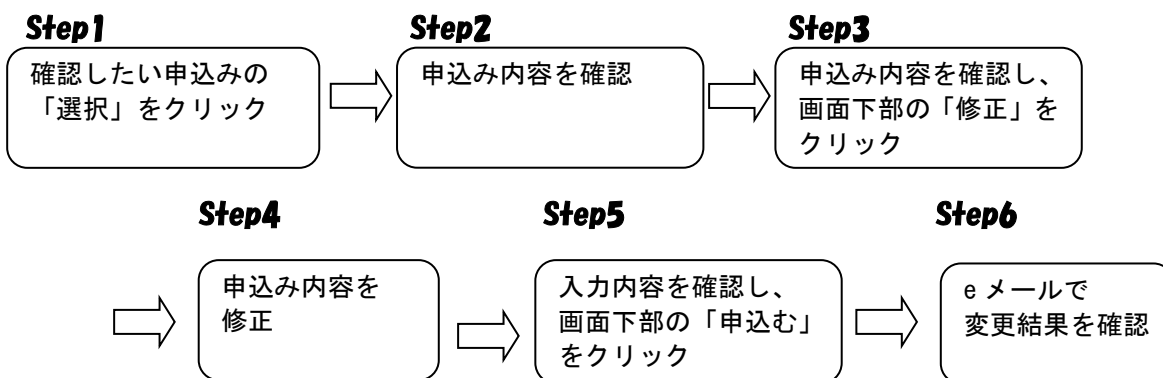

#### Step1~Step2

Step1~Step2 までは、「3) 申込み内容の確認」(P. 28) と同じです。

#### Step3

申込み内容を確認し、画面下部の「修正」をクリック

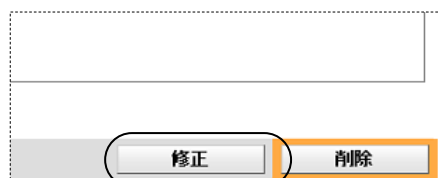

ここをクリック

## Step4

### 申込み内容を修正

変更したい内容を入力

#### (1) 申込み内容を修正

2022年度 専門委員会推薦フォーム

2022年度  委員候補として、下記推薦いたします。

※数字・アルファベットは全て半角でご記入ください。

※ご注意：2020年度委員の方は、ご本人以外の申込みはできません。

調査・研究課題

希望する課題番号を入力して下さい

第1希望  第2希望  第3希望

※姓・名に入力後、「登録情報の検索」ボタンを押してください。登録情報がなかった場合は、それ以降の項目を手入力お願いします。

姓  名  ※必須

登録情報の検索

セイ(全角)  メイ(全角)  ※必須

年齢(半角)  才

#### (2) 確認ボタンをクリック

会員代表の承認を得たうえで登録して下さい。

確認 ← ここをクリック

i 「確認」をクリックすると、推薦フォーム確認画面が表示されます。

## Step5

入力内容を確認し、画面下部の「申込み」をクリック

### (1) 申込み情報を確認

#### 2022年度専門委員会推薦フォーム確認画面

\*修正または削除する場合、画面下の「修正」「削除」ボタンを押してください

2022年度：医薬・バイオテクノロジー委員会 委員候補として、下記推薦いたします。

|                                |   |
|--------------------------------|---|
| 調査・研究課題                        | 希望する課題： 第1希望 第2希望 第3希望  |
| 推薦委員について                       | フリガナ 千ヨダ ジロウ<br>姓名 千代田 二郎<br>年齢 25才<br>性別 女<br>所属事業所 -<br>所属部課1 知的財産部<br>所属部課2<br>(3)語学力の程度(150字以内)<br>(4)その他(150字以内) |
| 特殊事情<br>(150字以内)<br>(内規第6条第2項) |   |

前画面に戻る

申込み



(2) 申込みボタンをクリック

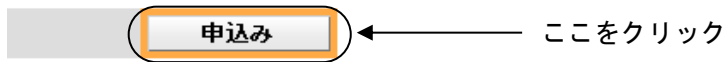

i 「申込み」をクリックすると、「登録の確認」ダイアログが表示されます。

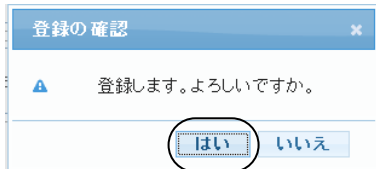

「はい」をクリック

**Step6**

**eメールで変更結果を確認**

i 約5分以内に、以下のeメールが送信されます。

i 確認メールは、会員代表・ログイン者（入力をされた方）・推薦委員ご本人に送信されます。

一般社団法人 日本知的財産協会 千代田 二郎様

下記の通り推薦情報を変更しました。

1. 希望委員会

希望委員会：特許委員会

2. 調査・研究課題

★ 希望する課題番号：3、2、1

← 変更箇所★がつきます。

3. 推薦委員について

フリカナ：チヨダ ジロウ

姓名：千代田 二郎

年齢：45才

性別：男

所属事業所：本社

所属部課1：人材育成グループ

所属部課2：

役職：

〒：111-111

都道府県：東京都

住所1：千代田区大手町2-6-1

住所2：

TEL：0352053437

FAX：

E-Mail：aaa@aaa.or.jp

**！ご注意**

✓文面は変更されることがあります。

4. 知財業務経歴

(1) 社内

## 5) 申込み内容の削除

i 申込み期間中のみ削除できます。

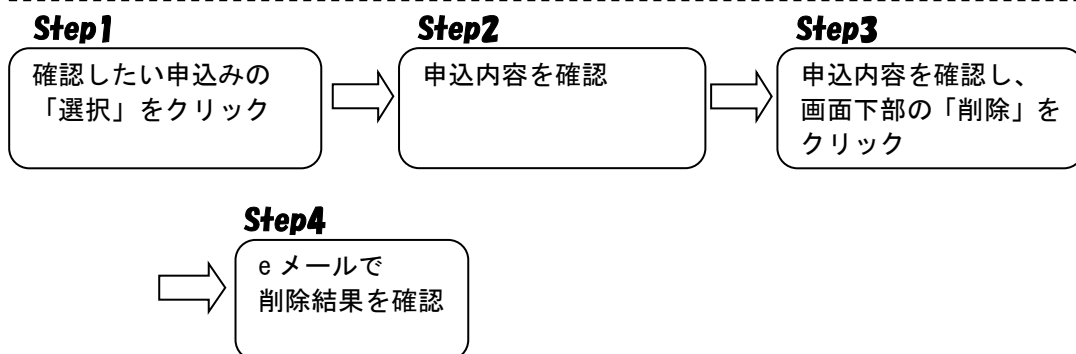

### Step1～Step2

Step1～Step2 までは、「3) 申込内容の確認」(P.27) と同じです。

### Step3

申込内容確認し、画面下部の「削除」をクリック

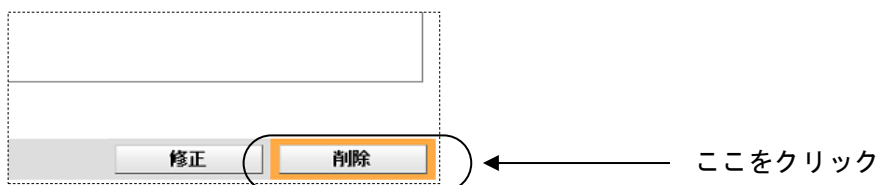

i 「削除」をクリックすると、「削除の確認」ダイアログが表示されます。

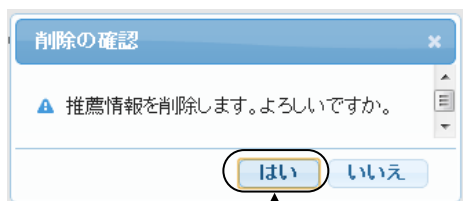

「はい」をクリック

## Step4

### eメールで削除結果を確認

i 約5分以内に、以下のeメールが送信されます。

i 確認メールは、会員代表・ログイン者（入力をされた方）・推薦委員ご本人に送信されます。

一般社団法人 日本知的財産協会 千代田 二郎様

下記の通り推薦情報を削除しました。

2021年度 特許委員会委員候補として、下記推薦いたします。

1. 希望委員会

希望委員会：特許委員会

2. 調査・研究課題

希望する課題番号：3、2、1

3. 推薦委員について

フリカナ：チヨダ ジロウ  
                                二郎

年齢：45才

**！ご注意**

✓文面は変更されることがあります。